

PLANTA BAÑO CDC

CENTRO DE DESARROLLO COMUNITARIO

ESCALA 1:10

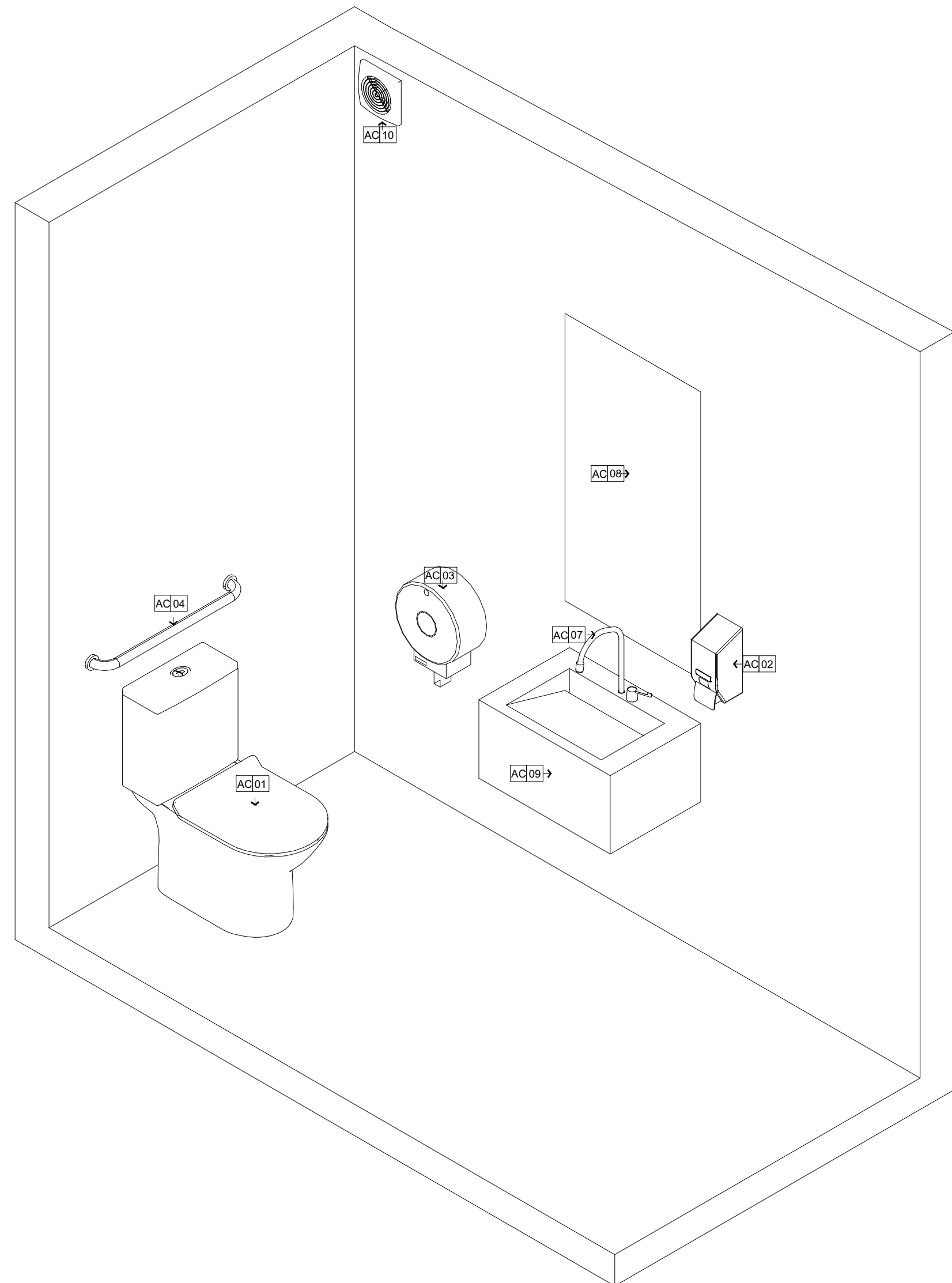

ISOMETRICO BAÑO

CENTRO DE DESARROLLO COMUNITARIO

S/E

FUNDACIÓN
HOGARES

HACEMOS COMUNIDAD

PROYECTO

PARQUE LOS ANDES

Urbivillas del Prado II, Tijuana, Baja California

PROYECTISTA

Ā G O R A

Ana Isabel Ruiz Remolina Ced.Prof. 5265533
Sergio Carlos Soto Cisneros Ced.Prof. 6711143

Planeación y Diseño Urbano
Saltillo 9-1 Col. Hipódromo 06100
Ciudad de México
www.agoramx.mx
(55)48-15-53-59
(55)34-14-81-62

CROQUIS DE LOCALIZACIÓN

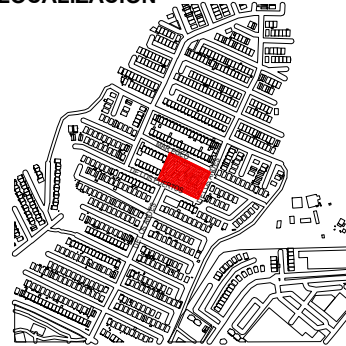

PLANTA ESQUEMÁTICA

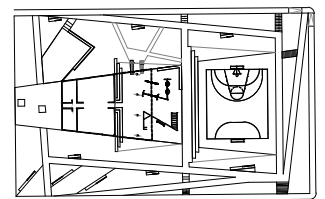

CORTE ESQUEMÁTICO

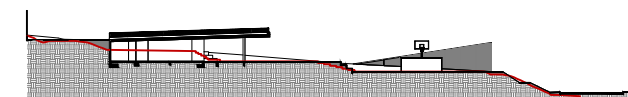

SIMBOLOGÍA

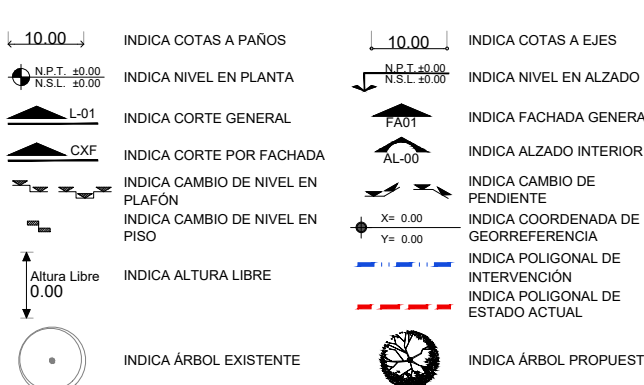

NOMENCLATURA

N.P.T. NIVEL DE PISO TERMINADO
N.E.L. NIVEL SUPERIOR DEL LOSA
N.L.E.L. NIVEL LECHO BAÑO DEL LOSA
N.T.C. NIVEL TOTE DE CONCRETO
N.S.P. NIVEL SUPERIOR DE ESTRUCTURA
N.L.E. NIVEL LECHO BAÑO DE ESTRUCTURA
N.L.B.E. NIVEL LECHO BAÑO DE ESTRUCTURA
N.E.N. NIVEL ENTONTE
N.C.M. NIVEL DE CORMANEO DE MURO
N.L.B.P. NIVEL LECHO BAÑO DE PLAFÓN
N.C.B. NIVEL DE CUBIERTA
N.C.B. NIVEL DE CUBIERTA
N.C.M. NIVEL DE CUBIERTA
N.P. NIVEL DE PRETEL
N.L. NIVEL DE JARDÍN
N.A. NIVEL DE AGUA
N.C. NIVEL DE CALLE
M.P. MISMO PISO
N.T.N. NIVEL DE TERRENO NATURAL

NOTAS GENERALES

1.- LAS COTAS RIGEN AL DIBUJO
2.- TODAS LAS MEDIDAS DEBERÁN SER RECTIFICADAS EN OBRA
POR LA COMPANIA CONTRATISTA
3.- ESTE PLANO SE COMPLEMENTA CON EL CATÁLOGO DE
CONCEPTOS Y ESPECIFICACIONES GENERALES Y PARTICULARES.

PROPIETARIO: FUNDACIÓN HOGARES

PROYECTO: PROYECTOS ARQUITECTONICOS Y
EJECUTIVOS PARA LA REHABILITACIÓN DEL
ESPACIO PÚBLICO EN LOS MUNICIPIOS DE
TIJUANA Y MEXICALI, BAJA
CALIFORNIA-001-2023
REHABILITACIÓN DEL PARQUE LOS ANDES Y
CENTRO DE DESARROLLO PARA JÓVENES
CALLE DE LOS ANDES S/N URBIVILLAS DEL
PRADO II, CP 22170, TIJUANA, BAJA
CALIFORNIA

UBICACIÓN:

RESPONSABLES:

NOMBRE	CARGO	FIRMA
ARG. SERGIO CARLOS SOTO CISNEROS CED. PROFESIONAL NO. 6711143	PROYECTISTA	
ARG. NALLELY SARMENTO GAMBOA CED. PROFESIONAL NO. 1145986	DIBUJO PROYECTO ARQUITECTÓNICO	
ING. SALVADOR GONZÁLEZ ALTAMIRANO CED. TÍTULO NO. 108727 CED. EST. NO. 389698 PERITO NO. 103	PROYECTO ESTRUCTURAL	
ING. DAMIRIEL ORTIZ MORAÑO CED. PROFESIONAL NO. 8256462	PROYECTISTA INSTALACIÓN HIDROGASIFERAS	
ING. OSCAR ZARATE MORENO CED. PROFESIONAL NO. 3016485	PROYECTISTA INSTALACIÓN ELECTRICA	
	Vs. BN. OAU	
	Vs. BN. BOMBEROS	
	PERITO RESPONSABLE	

FASE: EJECUTIVO

CLAVE: TIJ-DET-05

CONTENIDO:
DETALLE DE BAÑO
CENTRO DE DESARROLLO COMUNITARIO

ESCALA:

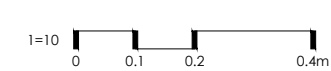

NUMERO DE PLANO:

05/05

FECHA:

JULIO 2023

NORTE:

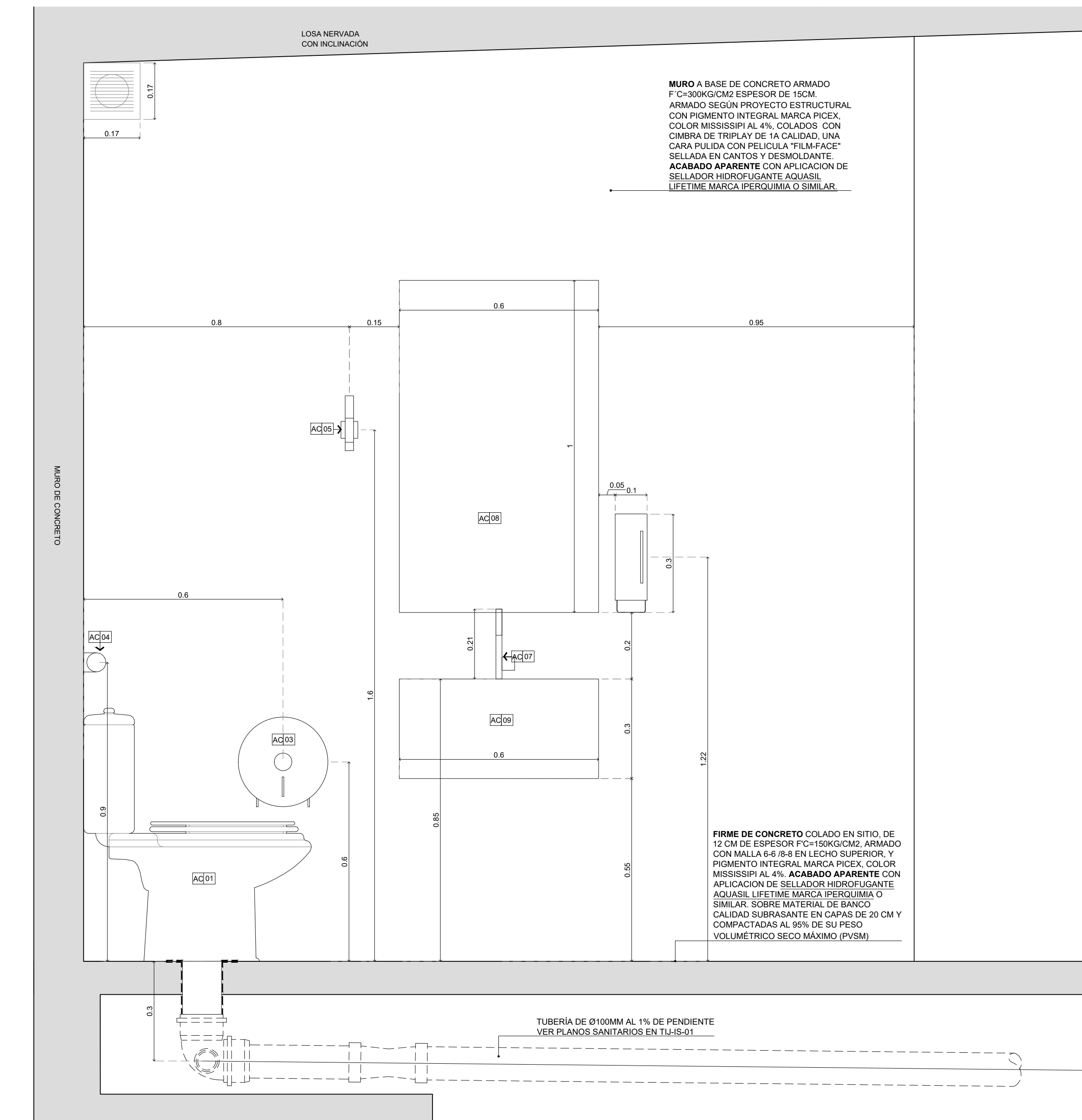

C-01 CORTE LONGITUDINAL BAÑO

CENTRO DE DESARROLLO COMUNITARIO

ESCALA 1:10

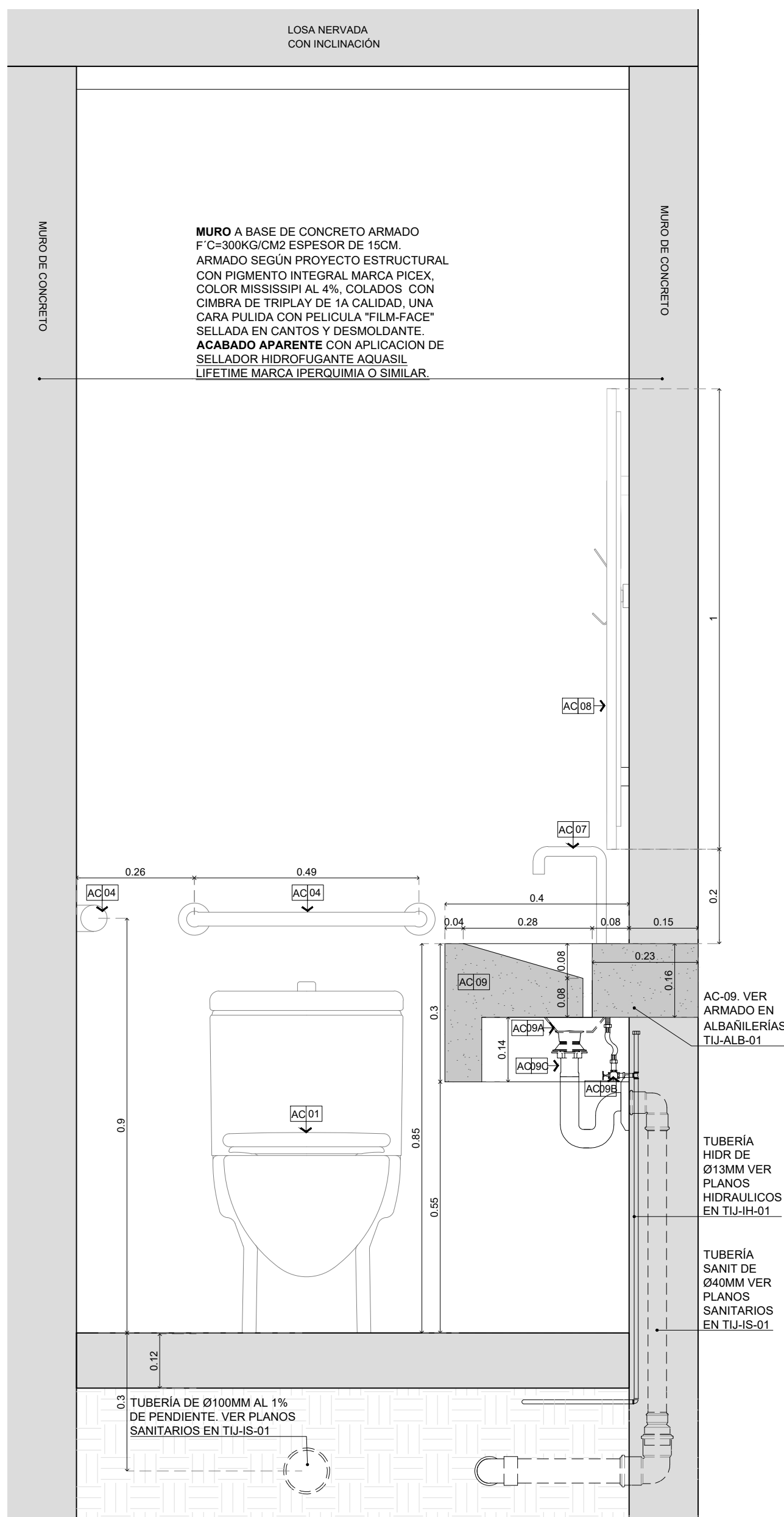

C-02 CORTE TRANSVERSAL BAÑO

CENTRO DE DESARROLLO COMUNITARIO

ESCALA 1:10